

Geneva
Global



Expéditions dans le Grand Nord russe 2019

uniarctic.ch



[/uniarctic](https://www.instagram.com/uniarctic)



[/uniarctic](https://www.facebook.com/uniarctic)



[UniArctic](https://www.youtube.com/UniArctic)



[@UniArctic](https://twitter.com/UniArctic)



[/uniarctic](https://www.linkedin.com/company/uniarctic)

UNI ARCTIC

Un regard sur l'Arctique

Saymolov, Yamal, Svalbard... ces noms exotiques qui évoquent l'aventure sont les lieux de destinations de trois groupes d'étudiants d'Universités et école polytechnique romandes. Cet été, 23 jeunes se rendent dans l'Arctique russe pour étudier les conséquences du changement climatique.

Durant l'été 2019, trois expéditions vont permettre à 23 étudiants de mettre en place et de développer un projet d'étude en rapport avec leur domaine de formation. Sous l'égide du programme **Geneva Global**, ils vont étudier la manière dont le changement climatique impacte l'environnement vulnérable du Grand Nord russe. Les voyages ont nécessité une préparation d'une année durant laquelle les étudiants ont été amenés à étudier le contexte historique, climatique et culturel de l'Arctique russe. Interculturelles, les expéditions intègrent des étudiants de formations et d'horizons divers, suisses comme russes.

Destination Station de recherche Samoylov (août - septembre 2019)

Le projet Samoylov, qui prend place sur le Delta de la Lena, est de taille plus restreinte. Les trois étudiants y poursuivent l'étude du bilan énergétique et météorologique réalisés les années précédentes.

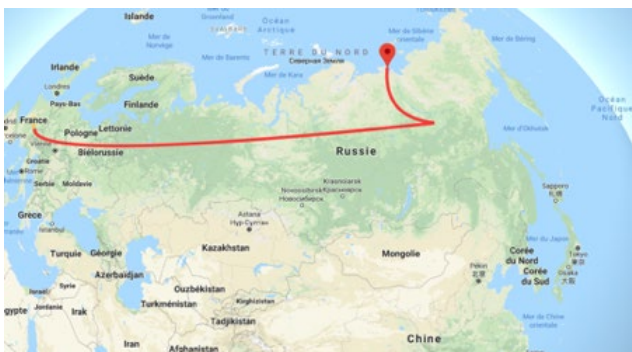

Destination Océan Arctique (juin – juillet 2019)

L'expédition prend place au bord du navire « Professor Molchanov », aussi appelée Université flottante de l'Arctique. En collaboration avec l'Université fédérale d'Arkhangelsk, les étudiants sont amenés à réaliser des travaux en lien avec la climatologie, à la météorologie ou encore à la biologie marine. Des cours sur l'Arctique et ses enjeux sont donnés à bord du bateau. Cette année, les étudiants naviguent sur les eaux polaires, en faisant escales sur l'île de la Nouvelle-Zemble et sur l'archipel de Svalbard. Plan de l'expédition :

Arkhangelsk – « Kola meridian » transect – Barentsburg (Spitsbergen) – Longyearbyen – Pyramid – Nu-Alesund – Nu-London – Admiralty peninsula (Novaya Zemlya) - Arkhangelsk

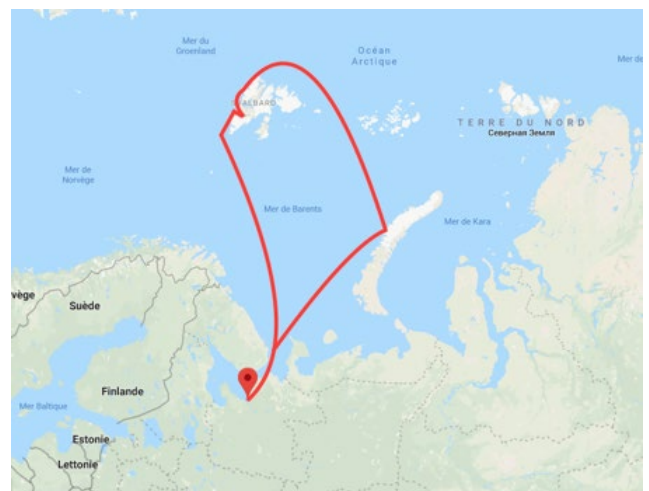

Destination Toundra (août – septembre 2019)

Le voyage prend place dans la péninsule du Yamal, région où l'environnement est très vulnérable en raison des effets du réchauffement climatique. Pourtant, la découverte récente de gisements de pétrole et de gaz force le développement routier et ferroviaire de la région. Il s'agit d'étudier cette dynamique nouvelle pour ce territoire, en la mettant notamment en lien avec un projet ferroviaire développé durant l'époque stalinienne. Ainsi, les étudiants campent à côté d'un ancien goulag, fermé en 1953 : le camp n°501 au kilomètre 42 de la Voie Morte. Ce projet particulier demande une connaissance précise du contexte historique.

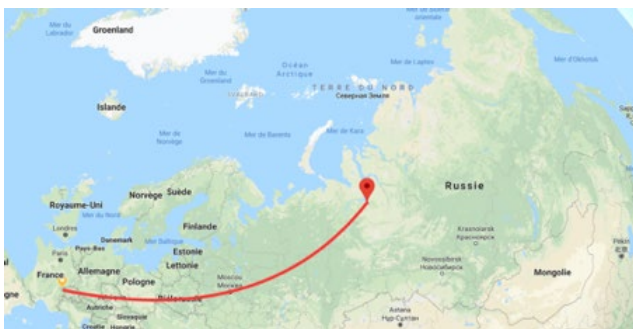

Événement "Eyes on the Arctic" automne 2019

Afin de conclure l'édition 2019, l'équipe de communication organise un événement à l'automne prochain. Ce sera l'occasion de faire un retour sur les éditions précédentes, mais aussi d'ouvrir le regard du public sur l'Arctique par la transmission de témoignages et la présence d'experts lors d'une table ronde. Plus d'informations suivront bientôt !



Geneva Global 2019

ENTRE 3 ET 4 SEMAINES DANS
LE GRAND NORD RUSSE

23 ÉTUDIANTS SUISSES
3 EXPÉDITIONS
ÉTÉ 2019



1 THEMATIQUE

VOIR ET
COMPRENDRE
LES
CHANGEMENTS
EN ARCTIQUE



8 PROJETS

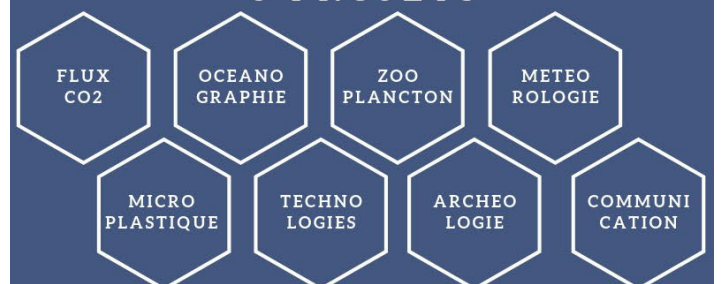

Contacts

communicationmolchanov@gmail.com

Molchanov

Noémie Stockhammer – 0041 79 277 95 66

Cristina Agrigoroae – 0041 76 776 19 73

Toundra

Lou Marguet – 0041 76 403 07 30

Céline Creffield – 0041 822 14 33

<http://uniarctic.ch>